



**FICHA DE VALORACION INDIVIDUAL**  
**BIENES DE INTERES CULTURAL - BOGOTA D.C.**  
**DEPARTAMENTO ADMINISTRATIVO DE PLANEACION DISTRITAL**

Nro. FICHA :  
811271

**LOCALIZACION**

UPZ : Chapinero LOCALIDAD : SANTAFE  
 BARRIO: Sucre CODIGO BARRIO : 8112  
 MANZANA : 7 PREDIO : 1 CHIP : AAA0088FFNN AAA00  
 DIRECCION : Carrera 13 No. 39- 15/17/25/ 35/39 y otras  
 PROPIETARIO : CORPORACION D CODIGO CATASTRAL : 0  
 AUTOR : MATRICULA INMOBILIARIA :  
 USO ACTUAL : CORREDOR COMERCIAL Y OFICINAS Y CONSULTORIOS  
 Nro. PISOS : 22  
 ESTADO DE CONSERVACION : BUENO AÑO DE CONSTRUCCION :

**LOCALIZACION :**

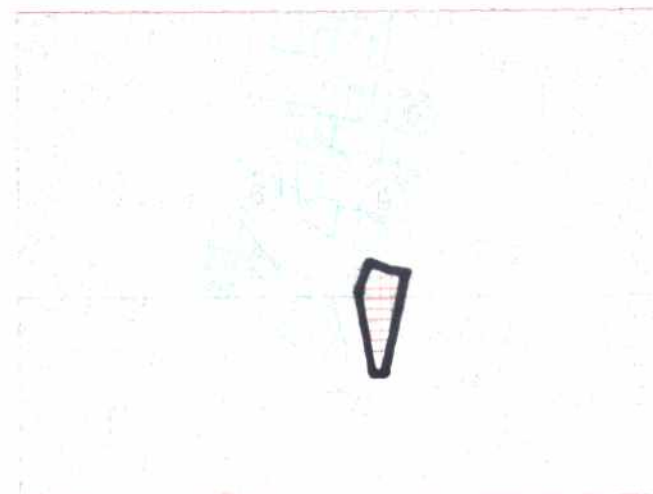

**CRITERIOS DE CALIFICACION**

- Representar en alguna medida y de modo tangible o visible una o más épocas de la historia de la ciudad o una o más etapas de la arquitectura y/o urbanismo en el país.
- Ser un testimonio o documento importante en el proceso histórico de planificación o formación de la estructura física de la ciudad.
- Ser un ejemplo culturalmente importante de un tipo de edificación o conjunto arquitectónico.
- Ser un testimonio importante de la conformación del hábitat de un grupo social determinado.
- Constituir un hito de referencia urbana culturalmente significativa en la ciudad.
- Ser un ejemplo destacado de la obra de un arquitecto urbanista o de un grupo de éstos de trayectoria reconocida a nivel nacional o internacional.
- Estar relacionado con personajes o hechos significativos de la historia de la ciudad o el país.

**CARACTERISTICAS ARQUITECTONICAS**

- VOLUMETRIA: Morfología del volumen principal, proporciones de volúmenes y relación entre éstos.
- DISTRIBUCION ESPACIAL INTERNA: Proporción y relación de espacios interiores, circulaciones, accesos y áreas libres.
- TECNICAS CONSTRUCTIVAS: Incluye diseño estructural, materiales constructivos.
- DISEÑO DE FACHADAS: Composición, planos de fachada, repertorio formal, relación de llenos y vacíos, acabados.
- DECORACION: Cornisas, molduras, portadas, zócalos, enchapes, combinación de materiales, relieves etc.

**CARACTERISTICAS URBANISTICAS**

- INTEGRACION CON EL CONJUNTO URBANO: Implantación, relación con el paisaje circundante.
- RELACION CON LA MANZANA: Respuesta a la forma y localización en la manzana.
- IMPLANTACION EN EL PREDIO: Relación entre área construida y área libre y su localización dentro del predio.

**FOTOGRAFIA DEL INMUEBLE :**



PLANIMETRIA :

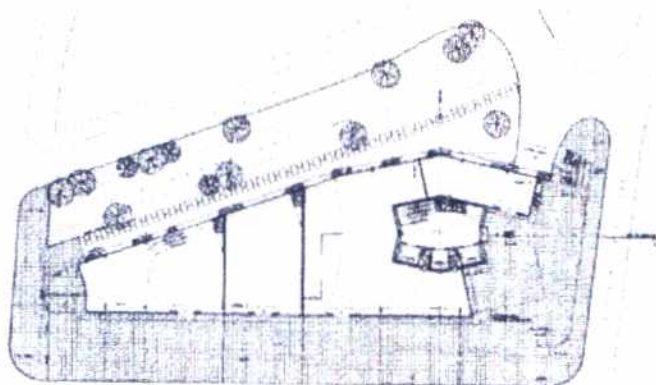

OTRAS FOTOGRAFIAS



FOTOGRAFIA ARCHIVO :

planta tipico

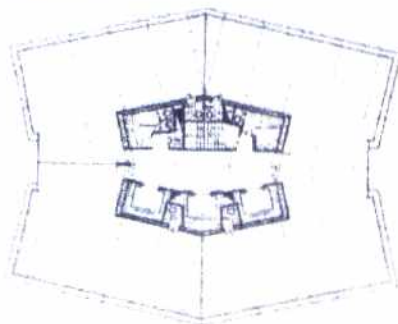

nucleo central planta tipo-a

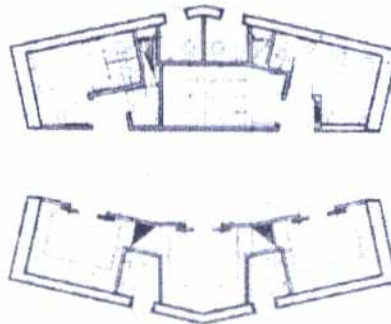



FICHA DE VALORACION INDIVIDUAL  
BIENES DE INTERES CULTURAL - BOGOTA D.C.  
DEPARTAMENTO ADMINISTRATIVO DE PLANEACION DISTRITAL

Nro. FICHA :  
811271

### CATEGORIAS

- MONUMENTAL:**  MONUMENTAL: Bienes de Interés Cultural de Carácter Nacional
- INTEGRAL:**  CONSERVACION INTEGRAL: Inmuebles que cuenten con valores culturales excepcionales representativos de determinadas épocas del desarrollo de la ciudad y que es necesario conservar como parte de la memoria cultural de los habitantes. Se encuentran localizados al interior de sectores de interés cultural o fuera de ellos.
- TIPOLOGICA:**  CONSERVACION TIPOLOGICA: Inmuebles que son representativos de tipos arquitectónicos de la época en que se construyeron, que poseen valores arquitectónicos, de organización espacial y de implantación predial y urbana que lo hacen parte de un contexto a conservar. En caso de encontrarse fuera de sectores de interés cultural, su valor se centra en representar un contexto ya desaparecido, que tuvo importancia en el desarrollo arquitectónico y urbanístico de la ciudad.
- RESTITUCION:**  RESTITUCION: Predios que fueron ocupados por inmuebles considerados por normas anteriores como de conservación y que en vigencia de éstas fueron demolidos (Restitución total) o intervenidos sustancialmente (restitución parcial) en contravención de las mismas.

### CRITERIOS DE VALORACION

#### CARACTERISTICAS ARQUITECTONICAS:

A nivel arquitectónico

Cuenta con valores culturales representativos del lenguaje formal de la arquitectura moderna del periodo de transición de nuestra arquitectura, y tradicionales de la época en que fueron construidos, como: Cubierta plana, fachadas planas con remates rectos, predominio de la horizontalidad en la disposición de los vanos.

Otros aspectos:

Técnica constructiva importante ya que se construyó partiendo del punto fijo, y luego piso por piso de arriba hacia abajo. Uso del concreto armado.

Diseño interior con planta libre.

Se remata la volumetría del edificio mediante el manejo diferenciado del último piso en cuanto a la relación de llenos y vacíos.

#### CARACTERISTICAS URBANISTICAS:

El inmueble se encuentra localizado en el barrio Sucre, y éste a su vez en el Sector de Interés cultural Sagrado Corazón, catalogado como Sector con desarrollo individual dentro del POT. Construido en la primera mitad del siglo XX, su forma de crecimiento se ordena basándose en una división del suelo pública sobre la cual se construye en forma privada en los predios, conservándose una unidad formal y representativa del desarrollo histórico de la ciudad a través de valores arquitectónicos, urbanísticos y ambientales. La zona del sagrado Corazón está conformado por dos zonas diferentes, con valores culturales reconocibles. La zona occidental corresponde al tipo de urbanización que se construyó en las décadas de 1930 y 1940. La zona oriental es representativa de la arquitectura racionalista de la década de 1960, con la ocupación de manzanas de gran tamaño por edificios en altura construidos para oficinas y con espacios libres, testimonio del proceso histórico de planificación de la estructura física de la ciudad. (1)

El inmueble se valora como parte de un contexto a conservar. Estos valores son:

Predio esquinero, irregular con implantación, singular con respecto a los inmuebles de la manzana en que se encuentra, y que constituye un hito dentro del sector.

#### CARACTERISTICAS AMBIENTALES:

### FOTOGRAFIA DEL CONTEXTO



### ALTERACIONES A LA EDIFICACION ORIGINAL VISIBLES DESDE EL EXTERIOR :

#### OTROS :

Fuentes documentales: Información Cartográfica: Departamento Administrativo de Planeación Distrital. Base cartográfica: Departamento Administrativo de Catastro Distrital. Documento Técnico de Soporte. Decreto 619/00. D.A.P.D. (1) Documento Técnico de Soporte. Decreto 619/00. D.A.P.D. pp. 304 □ □